

# CISTOSCOPIA

- La cistoscopia es un procedimiento que permite la visualización del interior de la vejiga y de la uretra.
- Se realiza con anestesia local administrada a través de un gel intrauretral.
- Se introduce una cámara a través la uretra. La cámara está conectada a un monitor de televisión donde se visualiza la uretra y la vejiga por dentro.
- Se realiza con el paciente en decúbito supino o en posición de litotomía en la unidad de litotricia (planta -1 del edificio de Hospitalización).

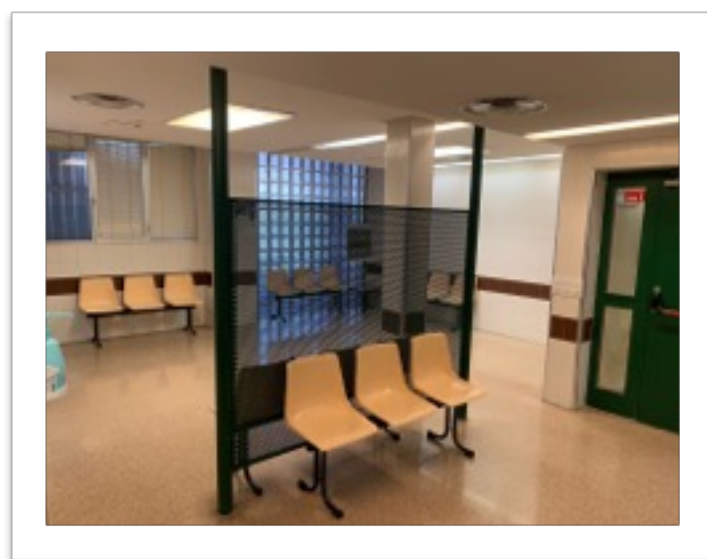

Entrada a la Unidad de Litotricia

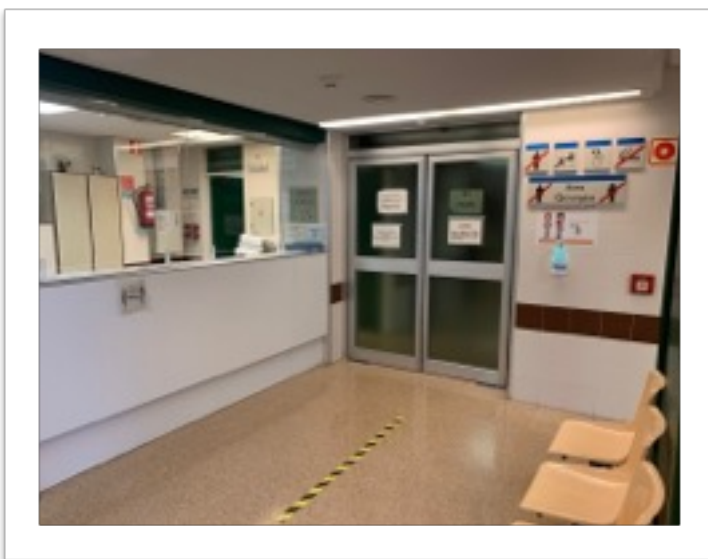

Sala de espera de la Unidad de Litotricia

- Durante la realización de la misma se infunde suero salino en la vejiga para llenarla y poder valorarla. El paciente puede sentir el deseo de orinar; sin embargo, debe permanecer llena hasta completar el estudio
- No requiere venir en ayunas ni ningún tipo de preparación previa.
- El resultado se informa al finalizar el procedimiento y paciente es dado de alta a continuación.

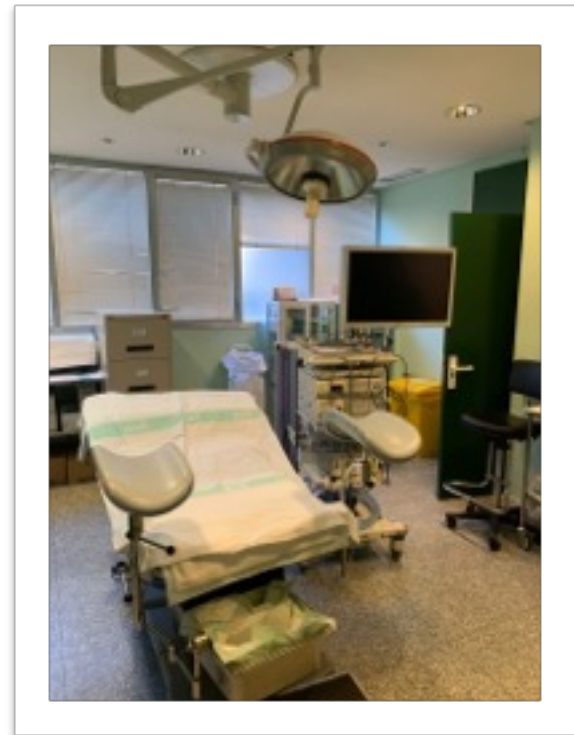
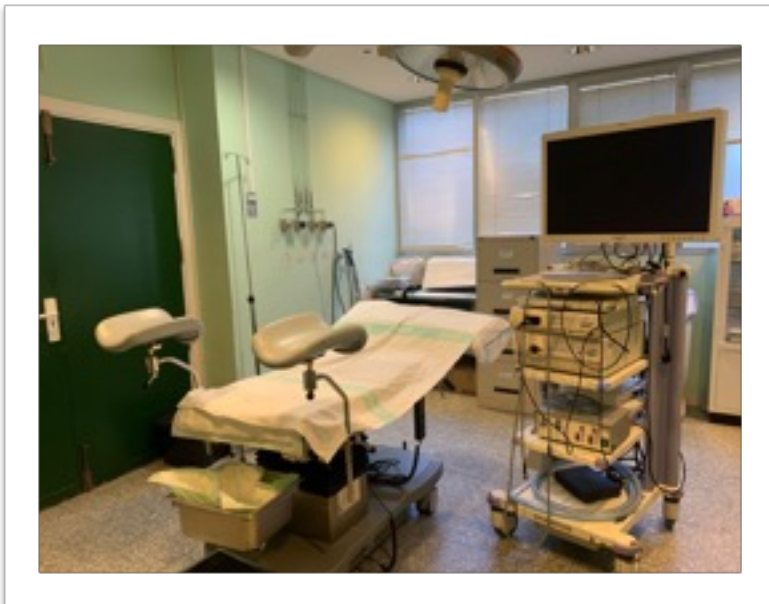

Sala donde se realizan las cistoscopias dentro de la Unidad de Litotricia

¿Cuándo está indicado realizar una cistoscopia?:

- Permite el estudio de síntomas como: sangrado vesical, micción frecuente, incontinencia, dolor, dificultad al orinar. Puede llegar al diagnóstico de: tumores, quistes, inflamación vesical, cálculos, estrechamiento de la vía urinaria e hiperplasia benigna de próstata.

¿Tiene riesgos?

- Las **complicaciones no son habituales** y de presentarse no suelen ser importantes. Sin embargo, ningún procedimiento médico está exento de complicaciones. Entre los riesgos más habituales se encuentra la infección urinaria y la hemorragia vesical. Excepcionalmente puede darse una perforación vesical.
- La presencia de **una infección del tracto urinario** podría contraindicar la exploración. Se podrá posponer la exploración o bien indicar tratamiento antibiótico previo a la cistoscopia.